

Manual Simplificado de Conversão de Processos Físicos para o PJe

Responsável pela Elaboração: Marcos Ohashi
E-mail do Responsável: marcos.ohashi@trt8.jus.br

Sumário

1 OBJETIVO	3
2 PREMISSAS	3
3 DESCRIÇÃO DAS ETAPAS DA CONVERSÃO	3
3.1 CONVERSÃO NO APT	3
3.2 IMPORTAÇÃO PELO AUTOCCLE	5
3.3 CADASTRAR PROCESSOS PELO ROBOCCLE	6

1 OBJETIVO

Este documento possui o objetivo de mostrar, de forma sucinta, como é realizada a conversão de processos físicos para o meio eletrônico no âmbito do TRT8. Como se trata de um manual simplificado, demonstraremos apenas o caso de sucesso na conversão de processos.

2 PREMISSAS

O ambiente do usuário já deve estar preparado corretamente com as ferramentas e configurações necessárias para o pleno funcionamento da conversão. Para saber sobre como preparar o ambiente, consultar os manuais específicos de cada um dos sistemas (APT, AutoCCLE e ROBOCCLE).

Além disso, o usuário deve possuir o perfil ativo de "Diretor de Secretaria" no Sistema PJE e Certificado Digital válido.

3 DESCRIÇÃO DAS ETAPAS DA CONVERSÃO

3.1 CONVERSÃO NO APT

Entrar no sistema APT e acessar a aba "Processos Trabalhistas - APT". Depois, acessar a funcionalidade "Conversão PJE > Conversão de Processos para PJe em Lote". Após isso, acionar a opção "Iniciar Conversão".

Conversão de Processos para o PJe em Lote

ANTES DE PROSEGUIR, LEIA ATENTAMENTE AS INSTRUÇÕES ABAIXO:

Na listagem abaixo, constam processos nas seguintes situações:

- processos na fase de conhecimento pendentes de baixa
- processos na fase de execução pendentes de finalização
- processos eventualmente baixados do 2º Grau para conversão para o PJe

Os processos que estiverem aptos para conversão para o PJe e não tiverem nenhuma pendência já estão pré-selecionados.

Iniciar Conversão

Relatório de Não Aptos

Relatório de Pendentes

<input checked="" type="checkbox"/>	#	Processo	Espécie	Fase	Processo apto?	Processo sem pendências?
<input type="checkbox"/>	1	000024-40.2017.5.08.0113	RT	CONHECIMENTO	Sim	Não
<input checked="" type="checkbox"/>	2	000048-05.2016.5.08.0113	RT	CONHECIMENTO	Sim	Sim
<input type="checkbox"/>	3	000048-68.2017.5.08.0113	RT	CONHECIMENTO	Sim	Não
<input type="checkbox"/>	4	000060-82.2017.5.08.0113	RT	CONHECIMENTO	Sim	Não
<input type="checkbox"/>	5	0000162-41.2016.5.08.0113	RT	CONHECIMENTO	Sim	Não
<input type="checkbox"/>	6	0000213-18.2017.5.08.0113	RT	CONHECIMENTO	Sim	Não

Figura 1 - Iniciar Conversão

Após o processamento dos dados, serão apresentadas informações sobre a conversão, inclusive os problemas ocorridos. Então, deve-se acionar a opção "Consultar processos convertidos em lote".

Conversão de Processos para o PJe em Lote

RESUMO DA CONVERSÃO EM LOTE

Data e hora: 14/05/2021 13:36:49

• Processos convertidos para o PJe com sucesso:	90
- Processos retirados do arquivo provisório:	67
- Devedores retirados do BNDT:	10
• Processos não convertidos para o PJe por conterem pendências:	0
• Processos não convertidos para o PJe por erro:	0

Consultar processos convertidos em lote Voltar para página de conversão em lote

Imprimir ou gerar PDF desta página

⚠ Seleccione a impressora do PDFCreator para gerar um PDF ao invés de imprimir

Relação de processos convertidos com alertas

Atenção: os alertas devem ser avaliados pela Secretaria da Vara ao final da conversão do processo para o PJe

0000048-05.2016.5.08.0113
- processo tem parte(s) com CPF/CNPJ inválido.

0000239-50.2016.5.08.0113
- processo tem parte(s) com CPF/CNPJ inválido.

0000636-75.2017.5.08.0113
- processo tem parte(s) com CPF/CNPJ inválido.

0000795-52.2016.5.08.0113
- processo tem parte(s) com CPF/CNPJ inválido.

0000870-91.2016.5.08.0113
- processo foi migrado mas contém incidente processual pendente de julgamento.

Figura 2 - Consultar processos convertidos em lote

A tela dos processos convertidos em lote possui a opção "Gerar Arquivo para AutoCCLE". Executar esta opção e salvar o arquivo gerado. Este arquivo será usado na migração pelo AutoCCLE.

Processos convertidos em lote

Data da conversão: Exibir: Todos Somente conhecimento Somente execução

92 processos encontrados.

#	Processo	Espécie	Data de Conversão	Fase Processual	Arquivo provisório?	Devedores no BNDT?	Certidão de conversão
1	0000046-40.2013.5.08.0113	RT	14/05/2021	EXECUÇÃO	Não	Sim	
2	0000048-05.2016.5.08.0113	RT	14/05/2021	CONHECIMENTO	Não	Não	
3	0000097-46.2016.5.08.0113	AEXF	14/05/2021	EXECUÇÃO	Não	Não	
4	0000120-55.2017.5.08.0113	RT	14/05/2021	CONHECIMENTO	Não	Não	
5	0000214-08.2014.5.08.0113	AEXTAC	14/05/2021	EXECUÇÃO	Não	Sim	
6	0000239-50.2016.5.08.0113	RT	14/05/2021	CONHECIMENTO	Não	Não	
7	0000250-16.2015.5.08.0113	AEXF	14/05/2021	EXECUÇÃO	Sim	Não	
8	0000306-83.2014.5.08.0113	RT	14/05/2021	CONHECIMENTO	Não	Não	
9	0000310-23.2014.5.08.0113	RT	14/05/2021	CONHECIMENTO	Não	Não	
10	0000312-56.2015.5.08.0113	AEXF	14/05/2021	EXECUÇÃO	Não	Não	

Menos 10 Páginas Página Anterior Página Posterior Mais 10 Páginas

Página 1 de 10 -> [1] [02] [03] [04] [05] [06] [07] [08] [09] [10]

Figura 3 - Gerar Arquivo para AutoCCLE

3.2 IMPORTAÇÃO PELO AUTOCCLE

Executar aplicativo AutoCCLE (cle.jar) e, após o sistema aberto, selecionar a vara e depois acionar a opção "Incluir de arquivo". Localizar e selecionar o arquivo gerado na conversão dos processos do APT (ver seção anterior).



Figura 4 - Incluir de Arquivo

Executar os passos de 1 a 4 descritos na tela do AutoCCLE.

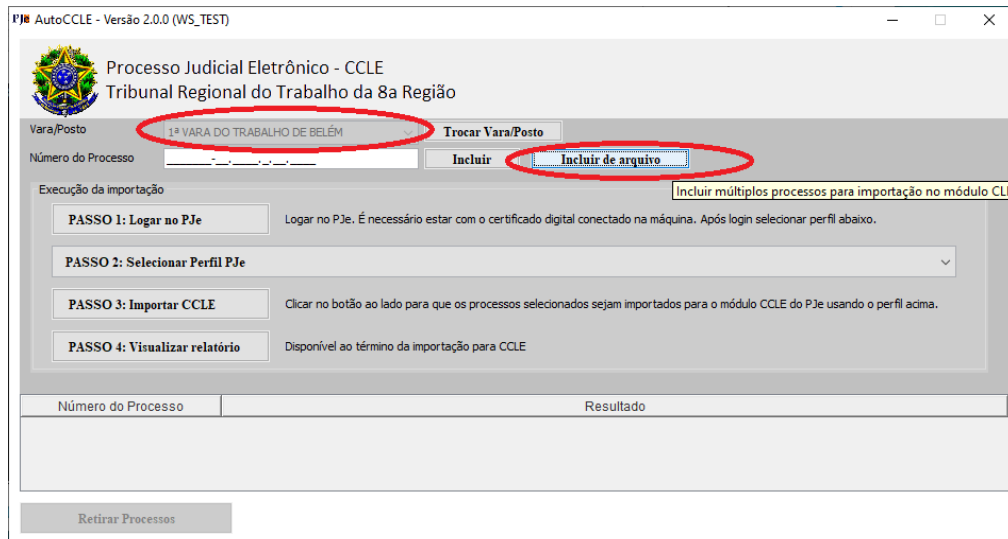

Figura 5 - Passos do AutoCCLE

3.3 CADASTRAR PROCESSOS PELO ROBOCCLE

Executar aplicativo ROBOCCLE (CadastradorCCLE.jar) e, após o sistema aberto, selecionar a vara e depois executar a opção “Passo 1 - Abrir navegador e logar com Shodô”.

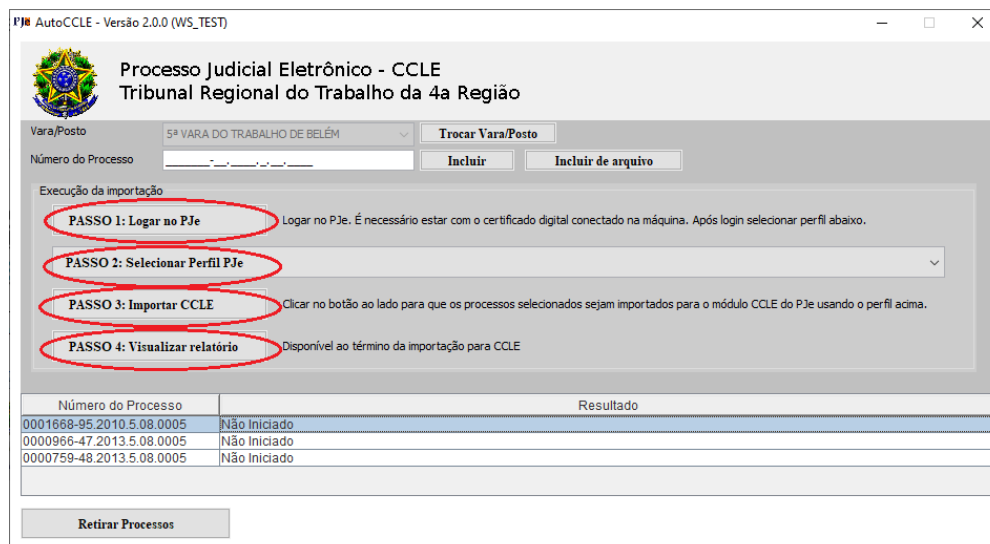

Figura 6 - ROBOCCLE

Após aberta uma tela do firefox, acionar a opção "Passo 2 - Carregar arquivo de processos". O arquivo a ser selecionado pode ser o mesmo utilizado nas duas seções anteriores, caso todos os processos tenham obtido sucesso. Porém, o usuário pode gerar e selecionar o seu próprio arquivo TXT com os processos desejados para conversão.

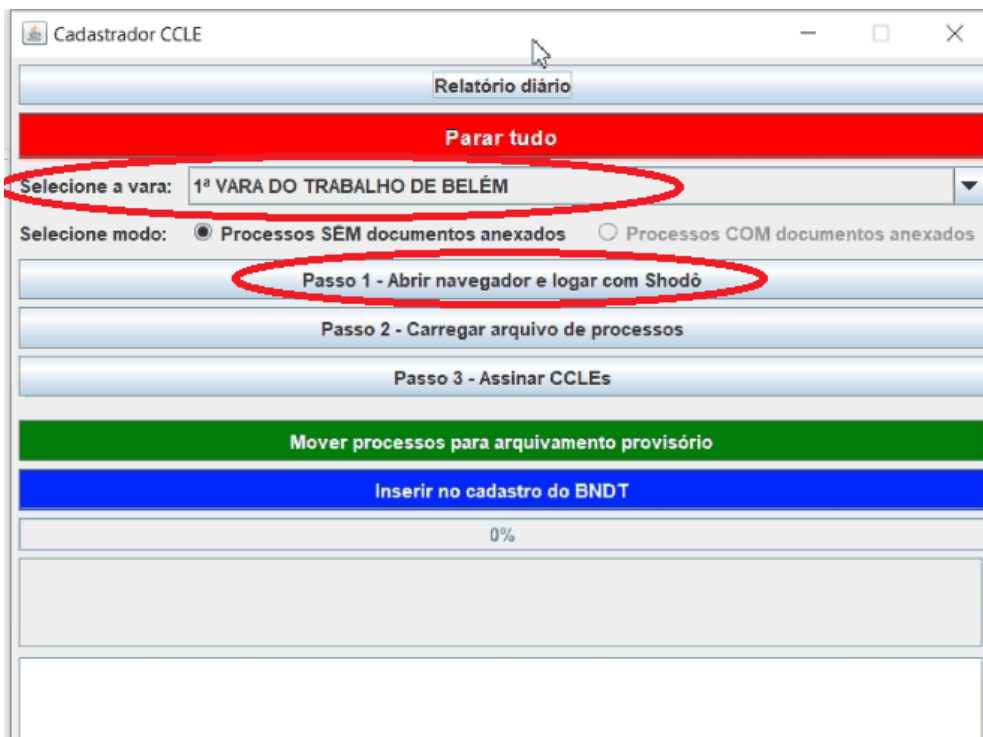

Figura 7 - Carregar arquivo de processos

Depois de carregado o arquivo com processos, executar o “Passo 3 - Assinar CCLEs”. O sistema irá finalizar o cadastramento no PJE dos processos listados e exibirá uma mensagem de sucesso.

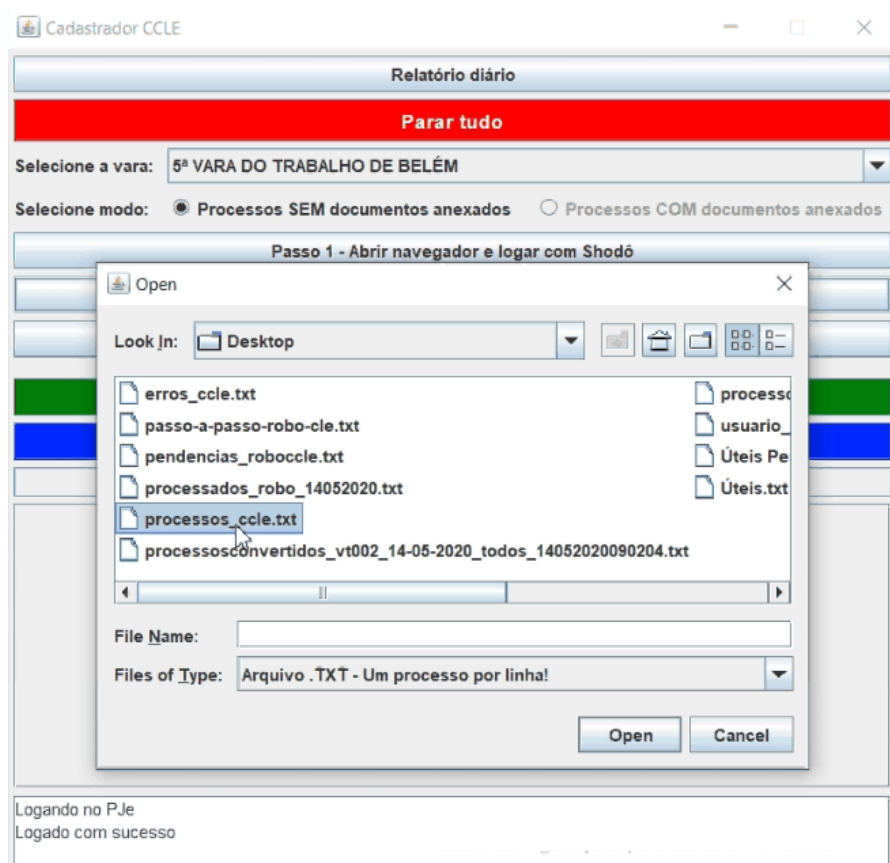

Figura 8 - Processos finalizados

Caso necessário, os processos podem ser movidos para o "Arquivo Provisório" através da execução do Passo 1 e Passo 2, e em seguida, o acionamento da opção "Mover processos para arquivamento provisório". A inserção do cadastro do BNDT segue o mesmo raciocínio, que é a execução do Passo 1 e Passo 2, e finalizando com a opção "Inserir no cadastro do BNDT".

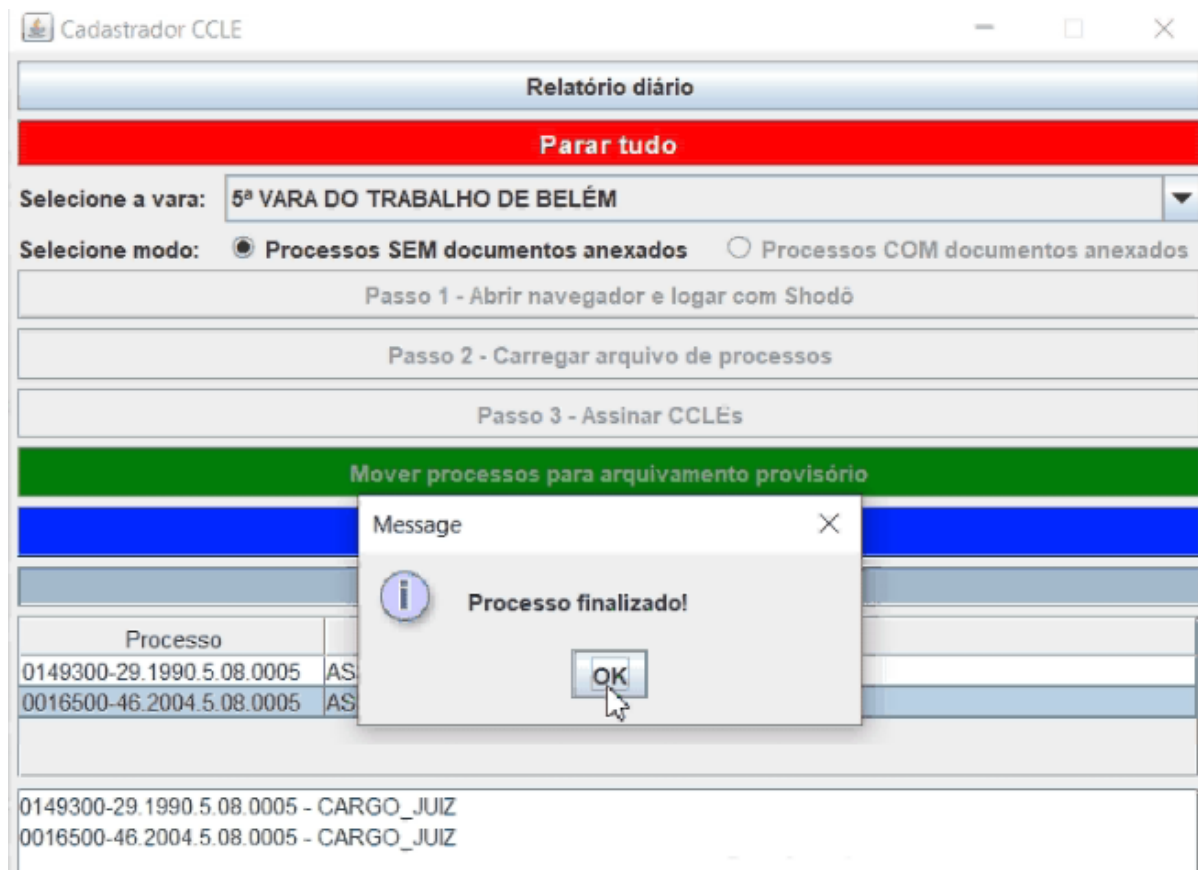
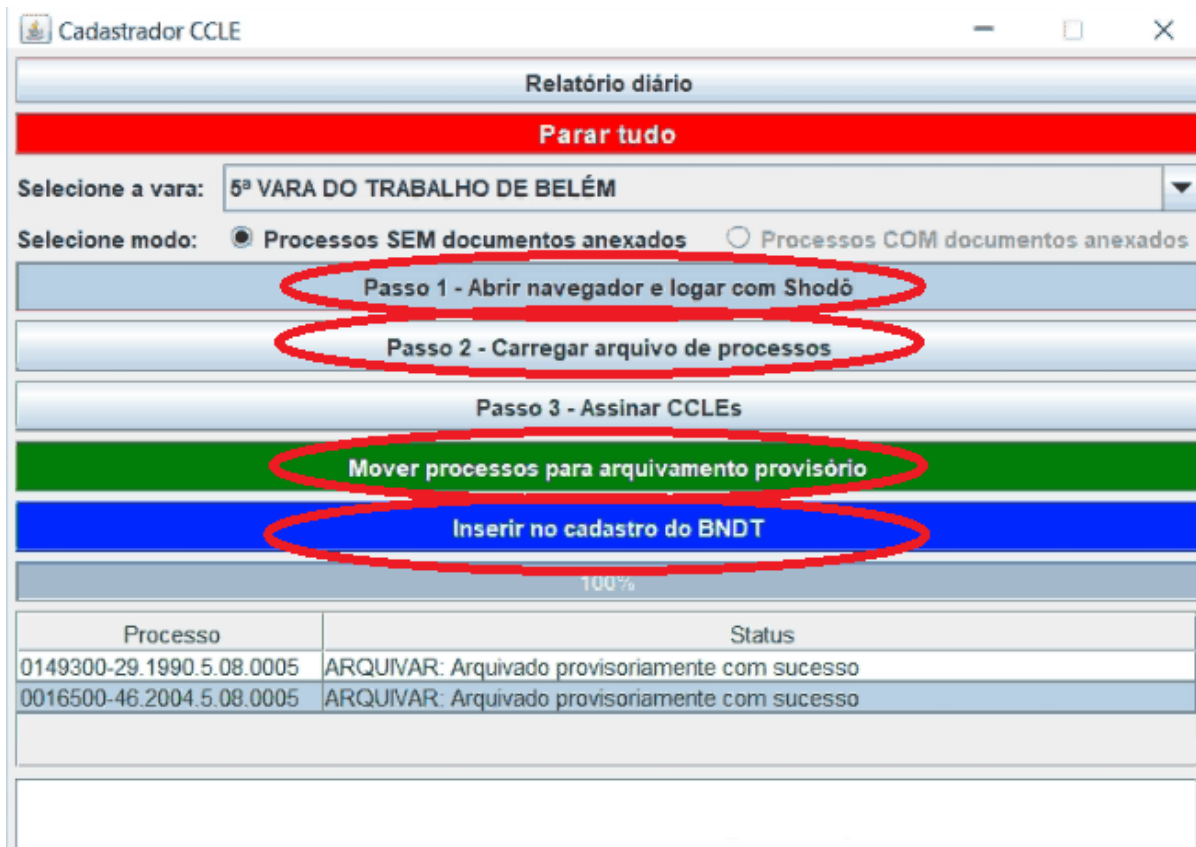

Cadastrador CCLE

Relatório diário

Parar tudo

Selecione a vara: 5ª VARA DO TRABALHO DE BELÉM

Selecione modo: Processos SEM documentos anexados Processos COM documentos anexados

Passo 1 - Abrir navegador e logar com Shodô

Passo 2 - Carregar arquivo de processos

Passo 3 - Assinar CCLEs

Mover processos para arquivamento provisório

Inserir no cadastro do BNDT

100%

Processo	Status
0149300-29.1990.5.08.0005	ARQUIVAR: Arquivado provisoriamente com sucesso
0016500-46.2004.5.08.0005	ARQUIVAR: Arquivado provisoriamente com sucesso

Figura 9 - Arquivamento Provisório e Cadastro no BNDT