HINO DA JUSTIÇA DO TRABALHO

Sax Tenor Sib
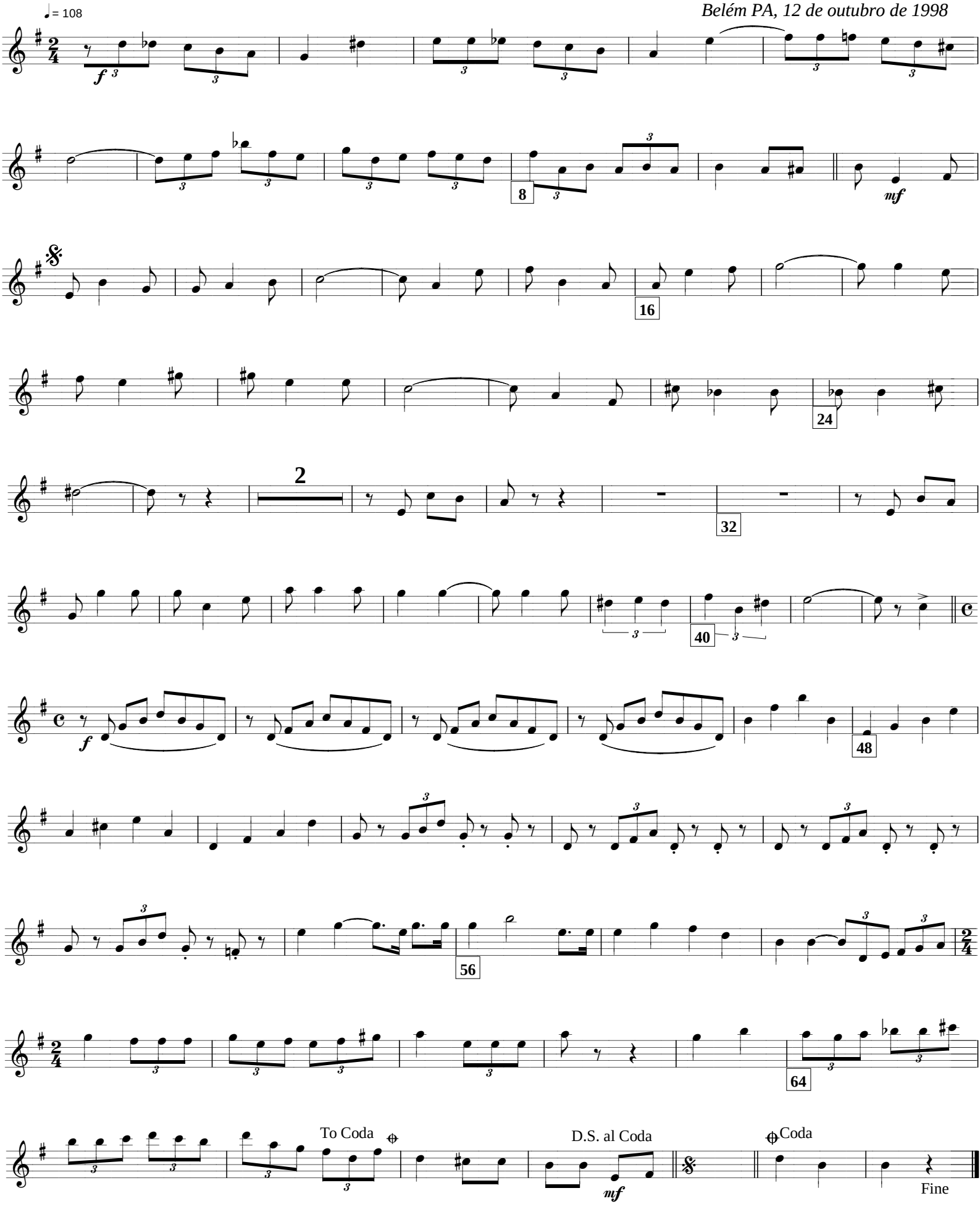
VICENTE MALHEIROS DA FONSECA
Belém PA, 12 de outubro de 1998