HINO DA JUSTIÇA DO TRABALHO

1º Clarinete Sib
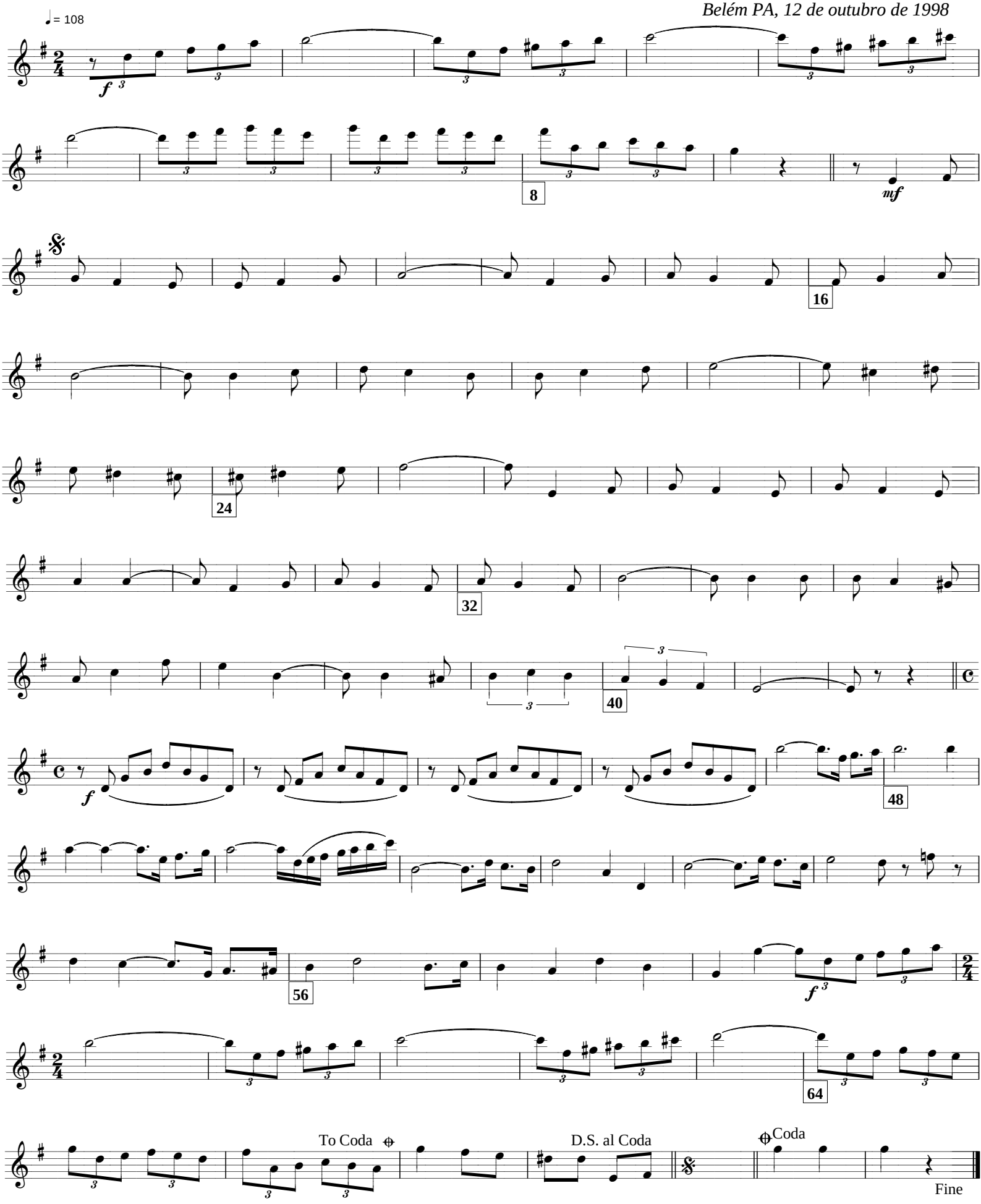
VICENTE MALHEIROS DA FONSECA
Belém PA, 12 de outubro de 1998